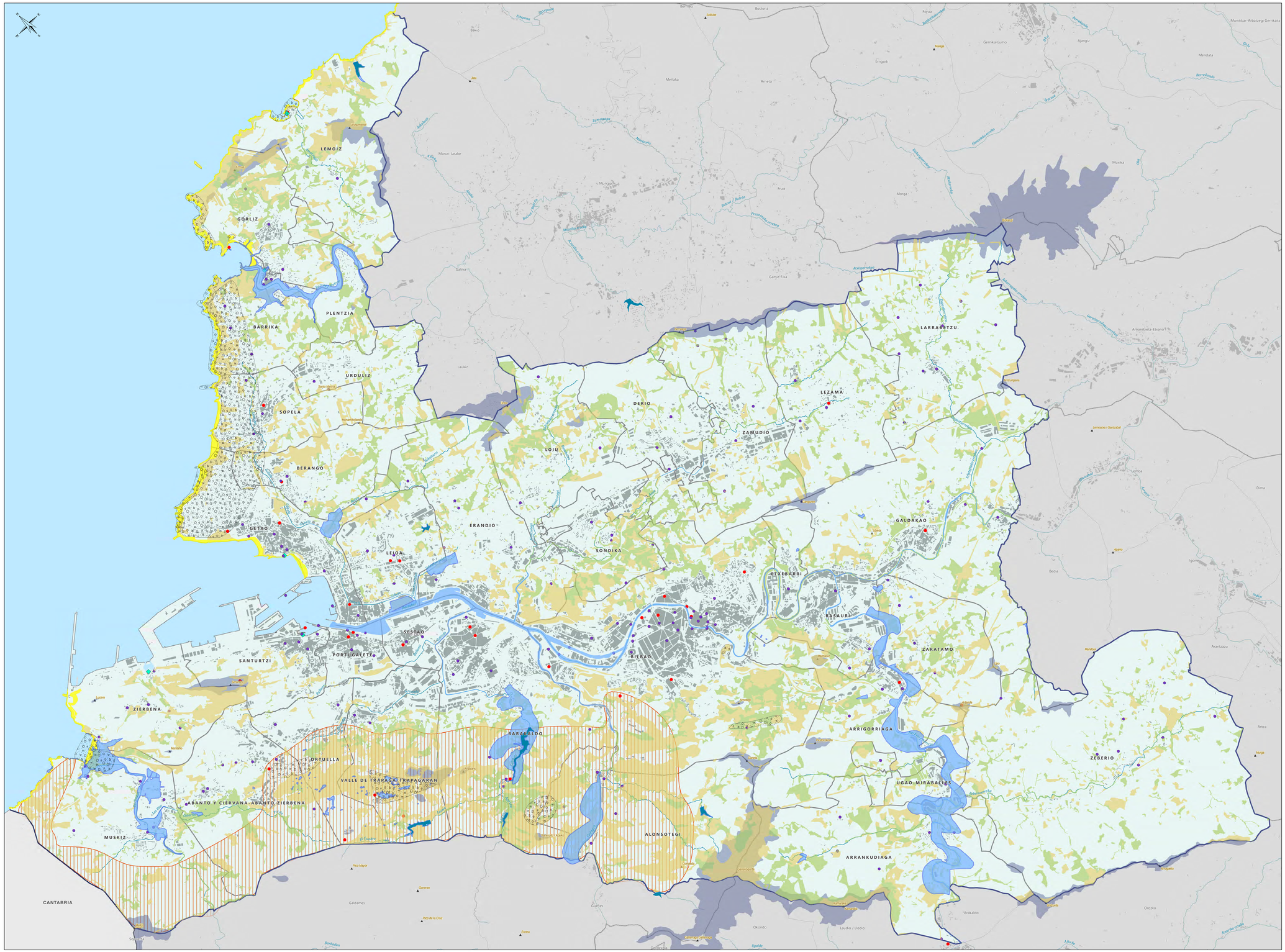

OCP en relación con el patrimonio cultural (C).

Paisaia-kalitateko helburuak, honako hauei lotuta kultura-ondarea (C)

Objetivos mixtos (incluyen protección y ordenación) /
Helburu mistoak (babesa eta antolamendua)

- C.1. Conservar, restaurar y poner en valor el patrimonio cultural edificado y su entorno paisajístico.
  C.1. Eraikitako kultura-ondarea eta haren inguruneko paisaia kontserbatzea, lehengoratzea eta balioa ematea.
- C.2. Potenciar la especificidad del paisaje minero y conservar y recuperar los elementos y espacios existentes.
  C.2. Meatzegintzako paisaiaren espezifikotasuna sustatzea, eta dauden guneak eta elementuak kontserbatzea eta lehengoratzea.
- C.3. Fomentar y recuperar el patrimonio cultural inmaterial (usos y expresiones) relacionado con el aprovechamiento histórico del paisaje y ordenar los eventos culturales, religiosos, deportivos y festivos que desarrollan en ámbitos de gran valor paisajístico.
  C.3. Paisaiaren aprobetxamendu historikoarekin lotutako kultura-ondare immateriala (usadioak eta esamoldeak) sustatzea eta berreskuratzea, eta paisaia-balio handiko esparruetan egiten diren kultura-, erligio-, kirol- eta festa-ekitaldiak ordenatzea.
- Puerto pesquero / *Arrasa portua*
- Localización de eventos / *Ekitaldiak*

OCP en relación con los paisajes fisiográficos y naturales (N).

Paisaia-kalitateko helburuak, honako hauei lotuta paisaia fisiografiko eta naturalak (N)

Objetivos de ordenación / *Babes-helburuak*

- N.1.Poner en valor los sustratos y procesos geológicos como determinantes del paisaje, con especial atención a los lugares de interés geológico (LIG)
  N.1. Substratu eta prozesu geologikoei balioa ematea paisaiaren elementu erabakigarri gisa, bereziki geologia-intereseko lekuetan (GIL).
- N.4. Conservar y mejorar los pastos montanos, las formaciones de arbustos, arboledas, setos vivos y bosques autóctonos y los árboles singulares, como muestras vivas de paisajes culturales de alta biodiversidad.
  N.4. Mendiko larreak, zuhaixka-sailak, zuhaixtiak, heskiak, basa autoktonoak eta zuhaitz apartekoak kontserbatzea eta hobetzea, biodibertsitate handiko paisaia kulturalen erakusgarri diren aldetik.
- Bosques autóctonos / *Basa autoktonoak*
- Vegetación arbustiva y/o herbácea /*Zuhaixka ibuzako landaredia eta/edo landaredi belarkara*

Objetivos mixtos (incluyen protección y ordenación) /
Helburu mistoak (babesa eta antolamendua)

- N.2. Conservar y mejorar la calidad paisajística de los acantilados, las playas y las bahías, restaurar aquellos lugares degradados y fomentar un uso público compatible y respetuoso con los hábitats más frágiles.
  N.2. Itsaslabarretako, hondartzetako eta badietako paisaiaren kalitatea kontserbatzea eta hobetzea; toki andeatuak lehengoratzea, eta haien erabilera publikoa habitat zaurgarrienekiko bateragarria eta errespetuzkoa izan dadin sustatzea.
- N.3. Restaurar y mejorar los paisajes fluviales, de rías y humedales, tanto sus elementos físicos como biológicos, y fomentar un uso público compatible.
  N.3. Ibaietako, itsasadarretako eta hezeguneetako paisaiak lehengoratzea eta hobetzea, elementu fisikoak zein biologikoak, eta erabilera publikoa horrekin bateragarria izan dadila sustatzea.
- N.5. Proteger, conservar y mejorar los fondos escénicos de los montes como referentes visuales e identitarios.
  Mendiak atzeko plano gisa babestea, kontserbatzea eta hobetzea, identitatearen erreferente bisualak diren

Signos convencionales /*Zeinu Konbentzionalak*

- Límite Comunidad Autónoma /*Autonomia-erkidegoaren muga*
- Áreas funcionales /*Eremu funtzionalen mugak*
- Área funcional de Bilbao Metropolitano/*Bilbo Metropolitarren Eremu Funtzionala*
- Cimas / *Gailurrak*
- Municipios / *Udalerriak*
- Hidrografía /*Hidrografia Sarea*
- Embalses /*Urtegiak*

promotor **sustatzailea**	Bizkaia foru-aldundia diputación foral	2 5 ABR 2023 EGIPEN-BEHIKOAREN ONESPENERAKO APROBACIÓN PROVISIONAL
documento **dokumentua**	**bilbo metropolitarraren eremu funtzionalaren lurralde plan partziala**	plan territorial parcial del área funcional de bilbao metropolitano
fase **fasea**	**behin-behineko onespenerako dokumentua**	documento de aprobación provisional
plano **planoa**	**Paisaiaren kalitate-helburuak III. Kultura-ondarea eta paisaia fisiografiko eta naturalak** **31**	Objetivos de calidad paisajística III. Patrimonio cultural y paisajes fisiográficos y naturales
escala **eskala**	**1:35.000**	
fecha **data**	2023ko MARTXOA	MARZO 2023
autores **egileak**		